



SPRING SCHOOL 2025

ズー・フォニックス・アカデミーでは、春休み期間中、幼稚園児クラスの在校生及び一般生向けに「スプリング・スクール」を開きます。

完全英語の環境で、プリスクールのカリキュラムとスケジュールをベースに週ごとの学習テーマに沿った楽しいプログラムをご用意しています。

毎日、Zoo-phonicsによるフォニックスの音と文字の学習を始め、歌・ダンスやゲーム・アート&クラフトなど、全てを英語で学習します。

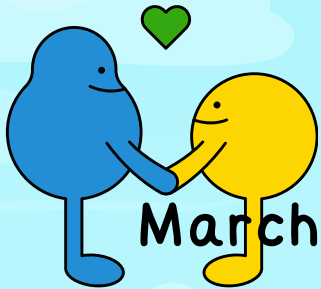

March 24th-28th

Little blue and Little yellow



Schedule

- 9:15 登校 モーニング・アクティビティ
- 9:20 ごあいさつ、出欠席
- 9:30 サークル・タイム, 歌、カレンダー、天気
- 10:00 ブレイク・スナックタイム
- 10:20 フォニックス学習とラーニング・センター
(テーマに沿った科目学習、科学、社会科、音楽など)
- 11:10 外遊び(雨天の場合は、室内遊び)
- 12:15 昼食/自由遊び
- 13:15 フォニックス学習とラーニング・センター
(テーマに沿った工作、ゲーム、アクティビティなど)
- 14:15 本の読み聞かせ
- 14:30 お迎え

ズー・フォニックス・アカデミー 南浦和校

☎ 048-710-5171

✉ murawa-zoo@johnan.co.jp
〒336-0018

🏠 さいたま市南区南本町1-14-5第3小池ビル3階



対象：幼稚園児（年少～年長）

※3/31時点で幼稚園生の方が対象

定員：15名(外国人教師2名、アシスタント1名)

開催場所：南浦和校

時間：9:15～14:15（5時間）

※延長保育は18:00まで

在校生優先申込期間：2025年2月10日(月)～14日(金)

一般生申込開始：2025年2月17日(月)スタート



申込方法

1. 申込受付期間

内部生優先のお申し込み期間は2月10日（月）から2月14日（金）までです。
一般生のお申し込みは2月17日（月）から受け付けます。お早めにお申込みください。

2. 振替について

スプリング・スクール期間中、自己都合によるお休みの振替は1回までです。
但し、スプリング・スクール期間中で定員に空きのある日程への振替をお願い致します。
振替希望の際は、スクールにメール(murawa-zoo@johnan.co.jp)にてご連絡ください。

3. キャンセル・ポリシー

- ★ お申込書を提出後に、参加をキャンセルされる場合は、お早めにスクールにお申し出ください。
- ★ 参加費用の着金をもって、お申し込み完了となります。参加費用の支払期日を過ぎても、お支払いの確認ができない場合は、お申し込みをキャンセルさせていただきます。その場合、キャンセルポリシーに従い、ご指定の金額をお支払い頂きます。
- ★ 参加費お支払い後のキャンセルにつきましては、下記のキャンセル規定にそって、返金させていただきます。

キャンセル申請日 返金内容

スプリング・スクール日程 3/24～3/28
～3/14（金）17：00まで：全額返金致します。
3/14（金）17：01～3/21（金）17：00まで：参加費用の7割返金致します。
3/21（金）17：01～以降：返金致しません。

所定の申込用紙にご記入の上、事務局にご提出ください。その後、請求書を送付致しますので、期日までに請求書記載の所定の銀行口座にお振り込み頂きます。

申込書提出先：ズー・フォニックス・アカデミー南浦和校事務局

E-mail：murawa-zoo@johnan.co.jp

お問い合わせ先電話番号：048-710-5171

スプリング・スクール参加規約

すべての内容をご確認ください。スクール規約をご承諾の上、ご参加ください。

- ① 登校は朝9時00分から9時15分の間をお願いします。遅刻、欠席する場合は、9時15分までに必ずご連絡ください。
 - ② お迎え時間(14:15)に遅れないようにしてください。遅れる場合は、必ずご連絡ください。お迎えが10分以上遅れる場合は、自動的に延長保育として延長料金（770円税込/30分）が発生しますのでご注意ください。
 - ③ スプリング・スクール期間中の延長保育は、18時までとさせていただきます。
 - ④ お子様を早く迎えに来られる場合、保護者以外の方がお迎えに来る場合は、登校時に必ずお知らせください。
 - ⑤ 台風などによる自然災害、その他、不可抗力による理由で、登校に危険があると判断された場合、臨時休校になる場合がございます。その際は、前日の夜、または、当日朝に一斉メールにてお知らせいたします。
- 【murawa-zoo@johnan.co.jp】を受信可能なメールアドレスとしてご登録ください。
- ⑥ 朝登校前に、咳が出る、鼻水が出る、嘔吐する、下痢をしている、前夜から熱が37.5度以上あるなどの風邪症状があった場合は、スクールをお休みさせていただきます。

持ち物リスト

(お子様の持ち物全てにローマ字で名前を書いてください。)

- | | |
|--|---|
| <input type="checkbox"/> バックパック | <input type="checkbox"/> 上履き |
| <input type="checkbox"/> 手拭用タオル（輪っか付き） | <input type="checkbox"/> おやつ（スプリング・スクール期間中、スナックタイムがございます。） |
| <input type="checkbox"/> 着替え一式（パンツ2枚、靴下含む） | チョコレート、ガム、キャンディーはお持ちにならないで下さい。 |
| <input type="checkbox"/> 水筒（肩から掛けられるストラップ付き） | <input type="checkbox"/> お弁当、ランチョンマット |
| <input type="checkbox"/> ビニール袋2枚 | <input type="checkbox"/> 日焼け止めと虫除け※必要な方（日焼け止めは、登校前に塗ってきてください） |
| | <input type="checkbox"/> 帽子 |